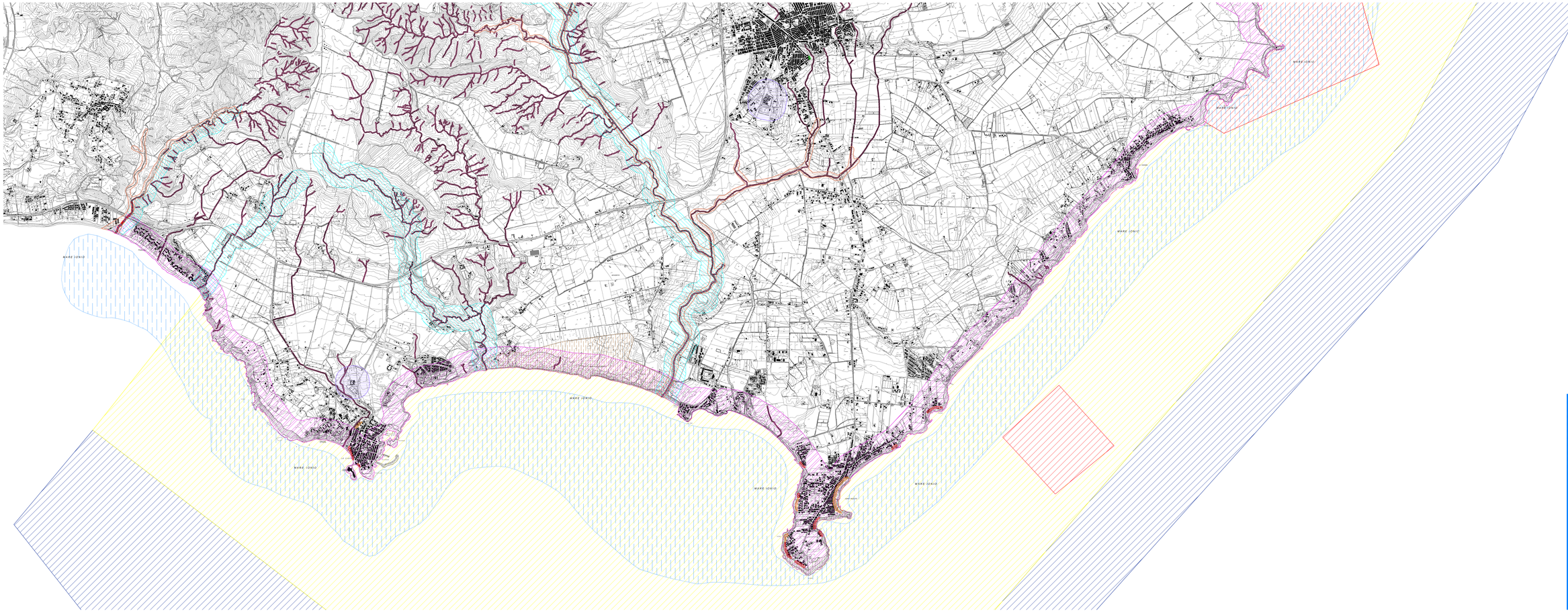

LEGENDA

VINCOLI DEL PIANO STRALCIO PER L' ASSETTO IDROGEOLOGICO

Rischio frane *

- RISCHIO R1 — n. di elementi a rischio trascurabile
- RISCHIO R2 — n. di elementi a rischio moderato
- RISCHIO R3 — n. di elementi a rischio elevato
- RISCHIO R4 — n. di elementi a rischio molto elevato

Rischio idraulico

- RISCHIO R1 — n. di elementi a rischio trascurabile
- RISCHIO R2 — n. di elementi a rischio moderato
- RISCHIO R3 — n. di elementi a rischio elevato
- RISCHIO R4 — n. di elementi a rischio molto elevato

* Aree a rischio e aree di rispetto associate

- ZONA DI ATTENZIONE — n. di elementi a rischio trascurabile
- AREA DI ATTENZIONE — n. di elementi a rischio trascurabile

VINCOLI SULLE ACQUE E SUGLI ALVEI PUBBLICI E DEMANIALI

R.D. 523/1904 "Testo unico sulle opere idrauliche"

- Vincolo di inedificabilità assoluta (art. 96)

D.Lgs. 42/2004 CODICE DEI BENI AMBIENTALI E DEL PAESAGGIO" E S.M.I.

- Fascia di rispetto di 150 m per i corsi d'acqua (art. 142, lett. c)
- Fascia di rispetto di 300 m per le zone costiere e per i territori contermini ai laghi (art. 142, lett. a, b)

AREA MARINA PROTETTA CAPO RIZZUTO

Decreto 19 febbraio 2002 del Ministero dell' Ambiente e della Tutela del Territorio (modifica del decreto interministeriale 27 dicembre 1991, istitutivo della Riserva Naturale Marina denominata Capo Rizzuto)

- Zona A di Riserva Integrale (art. 5 Decreto 19/02/2002 correnti da 2 a 6)
- Zona B di Riserva Generale (art. 5 Decreto 19/02/2002 correnti da 7a 9)
- Zona C di Riserva Parziale (art. 5 Decreto 19/02/2002 correnti da 10 a 12)

RETE NATURA 2000

D.P.R. n. 120 12 marzo 2003 "Conservazione degli habitat naturali e seminaturali, nonchè della flora e della fauna selvatiche"

- Area SIC (IT9320097 "Fondali da Crotone a Le Castella")
- Area SIC (IT9320102 "Dune di Sovereto")
- Area SIC (IT9320103 "Capo Rizzuto")

VINCOLI SANITARI

R.D. 1265/1934 "Testo unico delle leggi sanitarie"

- Vincolo di inedificabilità (art. 338)

NOTE:

I limiti cartografici sono indicativi, la misura della fascia di rispetto deve sempre essere effettuata mediante rilievo topografico.

I limiti dei circuiti sovracostituiti, in particolare quelli idraulici del P.A.I., sono stati ricavati mediante georeferenziazione di cartografie in scale tra loro non congruenti e devono pertanto considerarsi affetti da errori anche sensibili, non riscontrabili in questa sede.

I corsi d'acqua afferenti al demanio comunale e perciò sottoposti al vincolo di cui al R.D. 523/1904 e i limiti dei terreni sottoposti a vincolo idrogeologico di cui al R.D. 3267/1928 dovranno essere verificati su cartografie catastali.

Comune di Isola Capo Rizzuto

Provincia di Crotone

PIANO STRUTTURALE COMUNALE

Studio della componente geologica ai sensi dell'art. 20 della L.R. 16 aprile 2002, n.19

TAVOLA 6b

CARTA DEI VINCOLI

Scala 1:10.000

TECNICO INCARICATO:
Dott. Geol. Teodoro Aldo Battaglia

CONSULENTE:
Dott. Geol. Domenico Trapasso

IL SINDACO

IL R.U.P.

IL SEGRETARIO COMUNALE

Luglio 2014